AGRITURISMO

AFFACCIO SU ORVIETO

INFO

WIFI

COLAZIONE

VINI

E-BIKES

IDROMASSAGGIO

&

CONSIGLI

TURISMO

RISTORANTI

PIZZERIE

APERITIVI

CANTINE

LA NOSTRA

WIFI

NOME :**AFFACCIO SU ORVIETO GUEST**

NON SERVE LA PASSWORD, È APERTA

LA NOSTRA

COLAZIONE

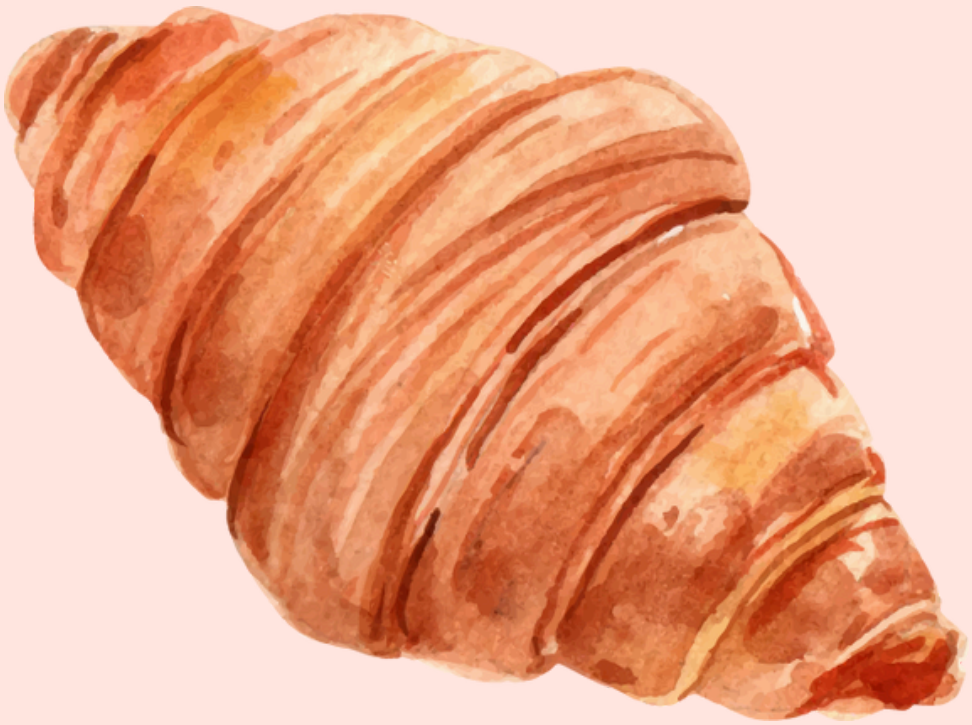

COSTO: **EURO 9/PAX**

SU RICHIESTA

I NOSTRI

VINI

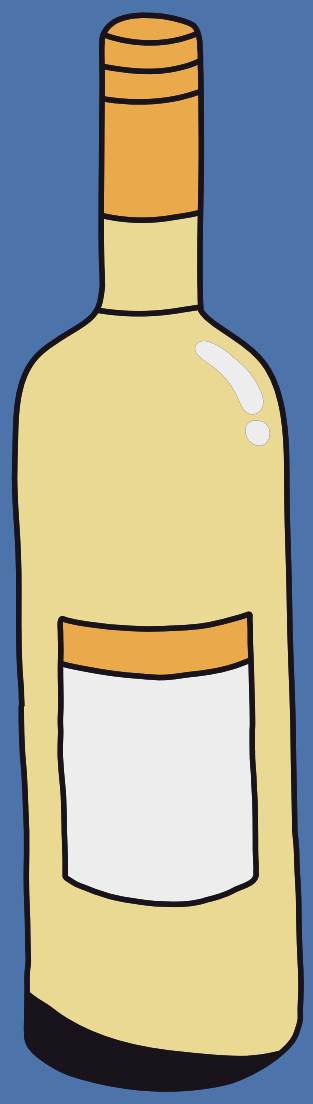

COSTO BOTTIGLIA IN FRIGORIFERO:
EURO 15

PER ALTRI VINI O BIRRE, RIVOLGERSI ALLA DIREZIONE

LE NOSTRE

E-BIKES

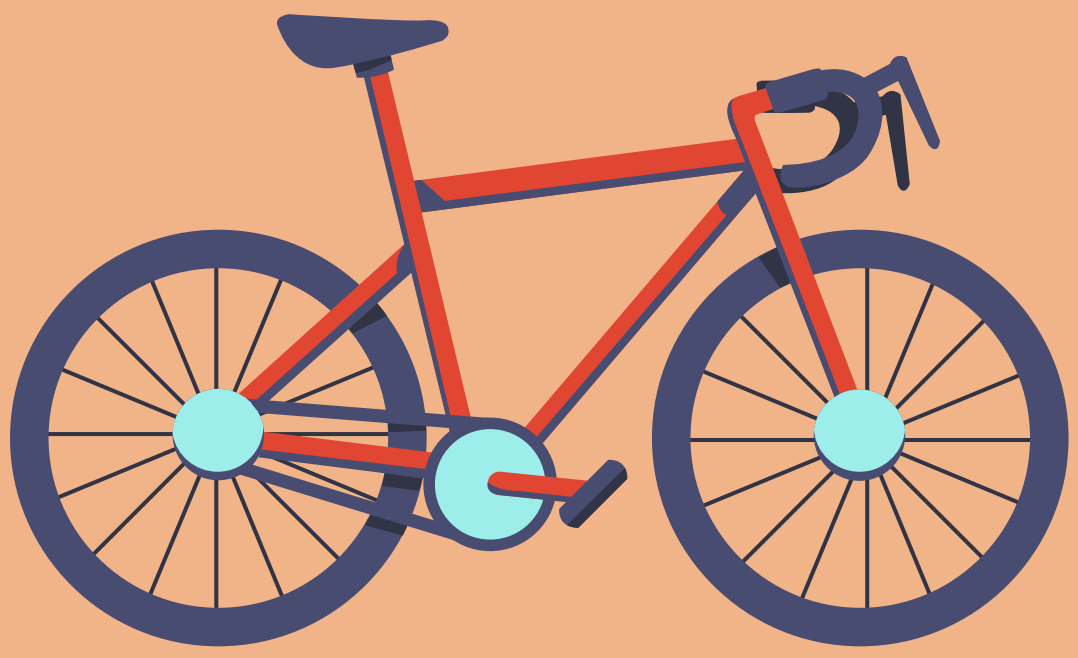

NOLEGGIO MOUNTAIN BIKE ELETTRICHE:
EURO 30 PER IL PRIMO GIORNO

EURO 15/GIORNO,
DAL SECONDO GIORNO IN POI

LA NOSTRA

VASCA IDROMASSAGGIO

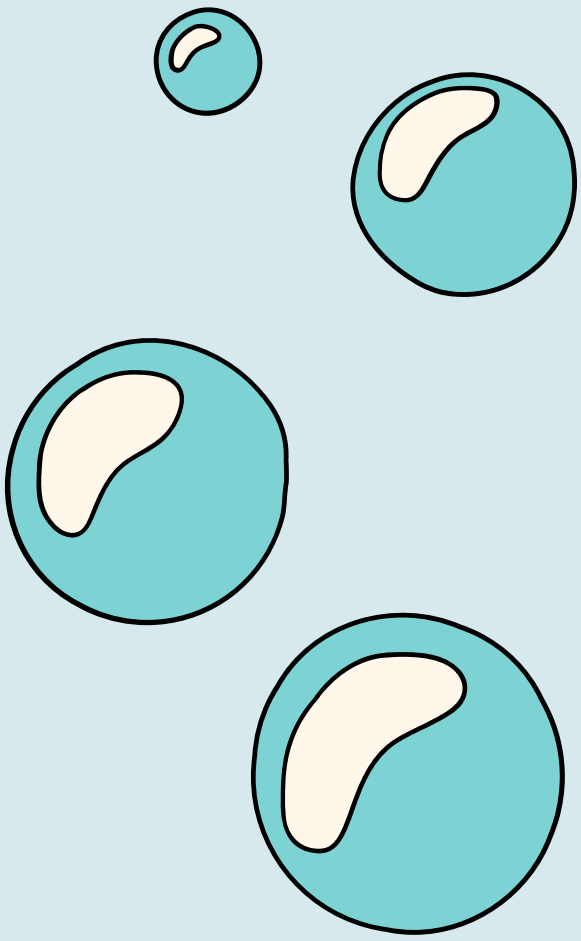

COSTI:

EURO 40 PER 2 PERSONE
EURO 50 CON PROSECCO

EURO 60 PER 4 PERSONE
EURO 75 CON PROSECCO

COSA VEDERE

TURISMO

ORVIETO

(A SOLI 10 MINUTI DI AUTO DAL NOSTRO AGRITURISMO)

🌟 DUOMO DI ORVIETO

UN CAPOLAVORO DEL GOTICO ITALIANO! NON PERDERTI LA FACCIATA DECORATA E LA CAPPELLA DI SAN BRIZIO CON GLI AFFRESCHI DEL BEATO ANGELICO E DI LUCA SIGNORELLI.

⛏️ POZZO DI SAN PATRIZIO

UN INCREDIBILE POZZO DEL ‘500, PROFONDO 54 METRI, CON UNA SCALA A DOPPIA ELICA. UN’ESPERIENZA UNICA, SOPRATTUTTO NEI GIORNI PIÙ CALDI!

🚶 PASSEGGIATA TRA LE VIE DEL CENTRO STORICO E QUARTIERE MEDIEVALE

TRA BOTTEGHE ARTIGIANE, ENOTECHE, PANORAMI MOZZAFIATO E SCORCI DA CARTOLINA. IDEALE ANCHE PER UN APERITIVO CON VISTA!

🏛️ ORVIETO SOTTERRANEA

UN VIAGGIO NEL TEMPO TRA GROTTE E CUNICOLI SCAVATI NELLA RUPE. PERFETTA PER CHI AMA L’ARCHEOLOGIA E IL MISTERO ETRUSCO

🍷 MUSEO DELL’OPERA DEL DUOMO E MUSEO ETRUSCO "CLAUDIO FAINA"

PER SCOPRIRE LA STORIA ETRUSCA E MEDIEVALE DELLA CITTÀ IN MODO SEMPLICE E COINVOLGENTE.

🅿️ PARCHEGGIO CAMPO DELLA FIERA

BOLSENA

(A CIRCA 20 MINUTI DI AUTO DAL NOSTRO AGRITURISMO)

🏖️ LAGO DI BOLSENA

UNO DEI LAGHI VULCANICI PIÙ GRANDI D'EUROPA, DALLE ACQUE LIMPIDE E BALNEABILI. PERFETTO PER UNA GIORNATA DI RELAX, UN BAGNO O UN GIRO IN PEDALÒ!

🚤 GITA IN BARCA ALLE ISOLE BISENTINA E MARTANA

UNA MINI AVVENTURA TRA NATURA, STORIA E PANORAMI SPETTACOLARI. IN ESTATE PARTONO OGNI GIORNO ESCURSIONI IN BARCA.

🏰 CASTELLO MONALDESCHI DELLA CERVARA

NEL CUORE DEL BORGO, OSPITA IL MUSEO TERRITORIALE DEL LAGO. BELLISSIMA ANCHE SOLO LA PASSEGGIATA ATTORNO ALLE SUE MURA CON VISTA LAGO!

⛪ BASILICA DI SANTA CRISTINA

UN LUOGO DI GRANDE IMPORTANZA RELIGIOSA, LEGATO AL MIRACOLO DEL CORPUS DOMINI DEL 1263. SUGGESTIVA ANCHE LA CRIPTA SOTTERRANEA.

🚶 CENTRO STORICO MEDIEVALE

VICOLI DI PIETRA, PIAZZETTE FIORITE E SCORCI ROMANTICI. IDEALE PER UNA PASSEGGIATA SERALE CON GELATO ARTIGIANALE ALLA MANO.

🍤 CUCINA DI LAGO

NON PUOI LASCIARE BOLSENA SENZA AVER PROVATO LA SBROSCIA (ZUPPA DI PESCE DI LAGO) O IL COREGONE ALLA GRIGLIA!

CIVITA DI BAGNOREGIO

(A CIRCA 20 MINUTI DI AUTO DAL NOSTRO AGRITURISMO)

🌉 IL PONTE SOSPESO E L'INGRESSO A CIVITA

SI ACCEDE AL BORGO SOLO A PIEDI, ATTRAVERSANDO UN LUNGO PONTE PANORAMICO. ARRIVARE È GIÀ UN'ESPERIENZA INDIMENTICABILE!

🏛️ IL BORGO CHE MUORE... MA INCANTA

CIVITA È UN PICCOLO GIOIELLO MEDIEVALE, SOSPESO SU UNA RUPE DI TUFO CHE SEMBRA USCITA DA UNA FIABA. PERFETTO PER CHI AMA SCATTARE FOTO DA SOGNO.

⛪ PIAZZA SAN DONATO E LA CHIESA ROMANICA

CUORE DEL BORGO, DOVE IL TEMPO SI È FERMATO. QUI PUOI RILASSARTI SORSEGGIANDO QUALCOSA IN UNO DEI CAFFÈ AFFACCIATI SULLA PIAZZA.

🕳️ MUSEO GEOLOGICO E SENTIERI PANORAMICI

PER CAPIRE PERCHÉ CIVITA È CHIAMATA "LA CITTÀ CHE MUORE", PUOI VISITARE IL MUSEO E SCOPRIRE I FENOMENI GEOLOGICI CHE MINACCIANO LA RUPE.

.

👐 IDEALE ANCHE CON I BAMBINI

IL PONTE, LE VIUZZE MISTERIOSE E LE CASE IN PIETRA RENDONO CIVITA UNA PICCOLA AVVENTURA ANCHE PER I PIÙ PICCOLI!

DOVE MANGIARE

RISTORANTI

NELLE VICINANZE DELL'AGRITURISMO:

IL GIRARROSTO

TRATTORIA DEL CONTE

NEL CENTRO DI ORVIETO:

IL MALANDRINO

TRATTORIA DELL'ORSO

LA PALOMBA

AL POZZO ETRUSCO

PER UNA CENA SPECIALE:

I SETTE CONSOLI

CORO

VINOSUS

DOVE MANGIARE

PIZZERIE

NELLE VICINANZE DELL'AGRITURISMO E DA ASPORTO:

TERRAZZA FARNESE

NEL CENTRO DI ORVIETO:

CHARLIE

PIZZERIA ANTICA ARTE NAPOLETANA

IL MIGLIO

PER UNA PIZZA SPECIALE:

DA CLAUDIO AL VICOLO

DOVE BERE E SPIZZICARE

APERITIVI

NEL CENTRO DI ORVIETO:

CANTINA VERA

FEBO

MONTANUCCI

ENOTECA LA LOGGIA

PALACE CAFFÈ

ORETO

DOVE ANDARE

CANTINE

DEGUSTAZIONE VINI IN CANTINE NELLE VICINANZE:

CASTELLO DELLA SALA – ANTINORI

TENUTA LE VELETTE

PALAZZONE

DECUGNANO DEI BARBI

PER QUALSIASI ALTRA INFORMAZIONE O CONSIGLIO NON ESITATE A CONTATTARCI!

E NON DIMENTICATE DI SEGUIRCI SU INSTAGRAM, POSTARE LE VOSTRE FOTO PIÙ BELLE E LASCIARCI UNA RECENSIONE PER RACCONTARE LA VOSTRA ESPERIENZA, UNA VOLTA CHE CI AVRETE SALUTATO.

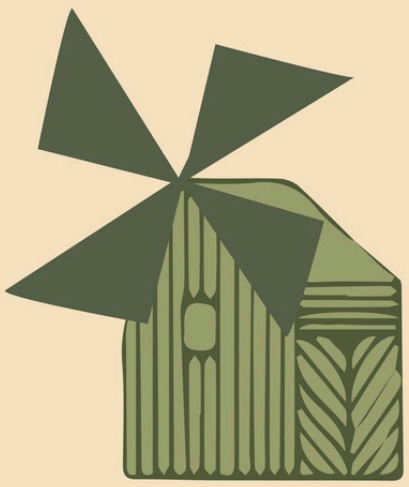

GRAZIE!